

Estruturação da PPP do Hospital de Viamão

Assinatura de Convênio de Cooperação Técnica Regional
de Recuperação Contingente entre o RS e o BID

22 de março de 2024

RS Saúde | Contexto na região metropolitana



Fenômeno que resulta **na junção de municípios, a ponto de ultrapassar os limites territoriais da saúde** uns dos outros, devido à urbanização acelerada



Deslocamento para o trabalho na região (Viamão, Alvorada e Cachoeirinha BR-290), desencadeando **expressivo número de acidentes de trânsito e trabalho.**



A região (Viamão, Alvorada e Cachoeirinha) concentra **grande número de indústria, contribuindo para poluição e doenças respiratórias**

10 Região de Saúde | Microrregiões

- **Viamão, Alvorada e Cachoeirinha: M1**
- **Glorinha e Gravataí: M2**

Demandas hospitalares 2022		
Microrregiões	M1	M2
Habitantes	598.894	291.824
Internações	33.714	12.934
Internações em unidades de POA	56%	41%

M1 e M2 apresentam:

- Comparando as microrregiões, M1 há resolutividade menor, na média complexidade, em seu próprio território;
- Dependência relevante das unidades de Porto Alegre.

Escopo básico dos serviços contratados

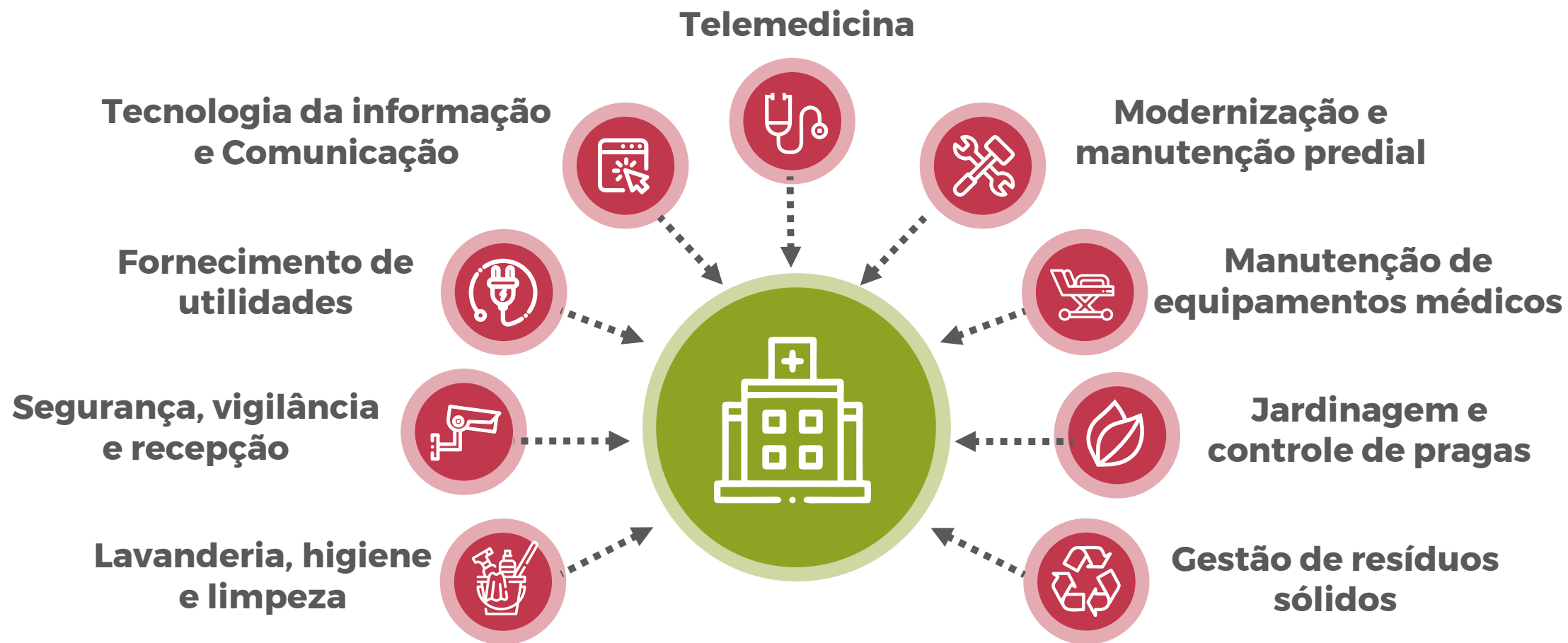

Viamão | Diagnóstico

Resumido

- **Abrangência:** metropolitana
- **Complexidade:** alta e média
- **Terreno:** município de Viamão (público)
- **Localização:** ao lado Hospital de Viamão
- **Oportunidade:** PPP bata branca e cinza
- **Expectativa:** nova estrutura com **506 leitos**

Especialidade	Referência	Leitos
Gestantes risco habitual de Viamão	Viamão	20
Gestantes de alto risco	Regiões 4, 5 e 10	20
Canguru	Regiões 4, 5 e 10 (exceto Porto Alegre)	15
Cirurgia geral (a partir de 15 anos)	Regiões 10 (exceto Porto Alegre)	140
Cirurgia pediátrica (menos de 15 anos)	Regiões 4, 5 e 10 (exceto Porto Alegre)	20
Clínico (a partir de 15 anos)	Regiões 10 (exceto Porto Alegre)	90
Clínica pediátrica (menos de 15 anos)	Regiões 10 (exceto Porto Alegre)	15
UTI AD III	Regiões 4, 5 e 10 (exceto Porto Alegre)	46
UTI NEO	Regiões 4, 5 e 10 (exceto Porto Alegre)	20
UTI PED	Regiões 4, 5 e 10 (exceto Porto Alegre)	10
UCI NEO	Regiões 4, 5 e 10 (exceto Porto Alegre)	20
Saúde Mental	Alvorada, Cachoeirinha e Viamão	90
Laboratório de exames para a estrutura hospitalar proposta	-	-
Centro de Diagnóstico por Imagem	-	-
Consolidado		506

Cronograma do projeto

Tempo total de estruturação estimado | ~12 meses

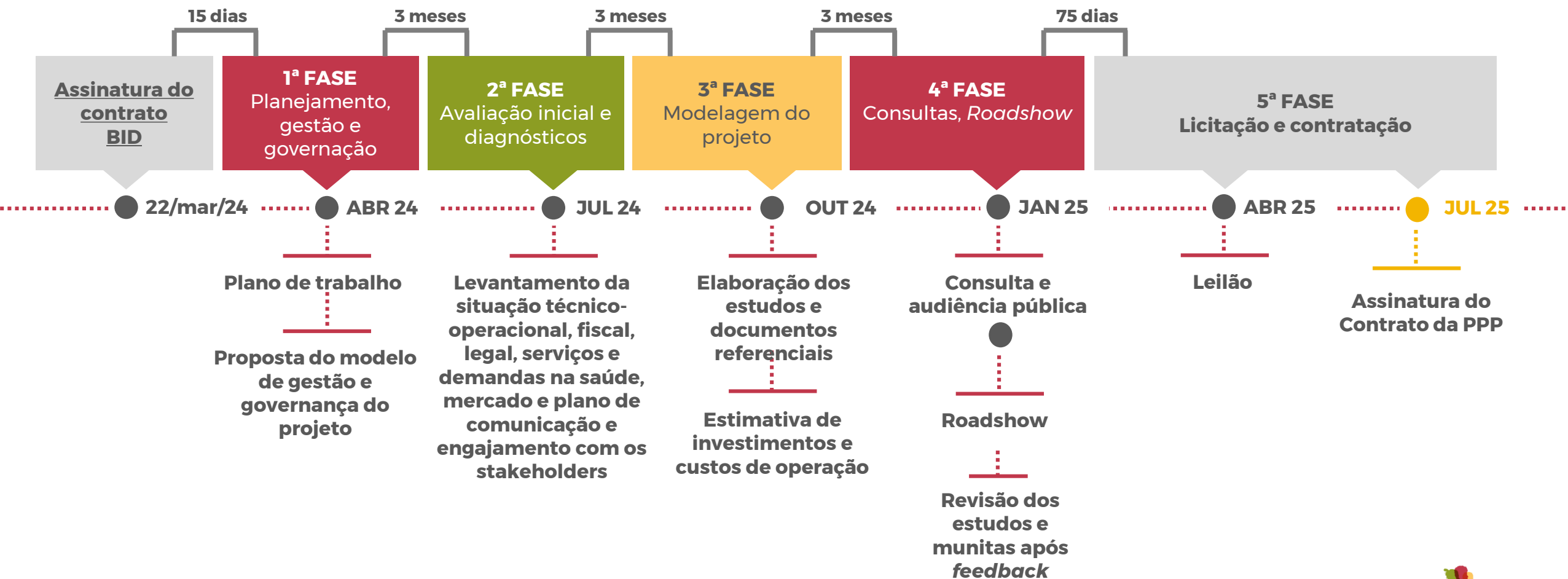

Obrigado

Eduardo Leite

Governador do Estado do Rio Grande do Sul

Pedro Capeluppi

Secretária de Estado de Parcerias e Concessões

Arita Bergmann

Secretária de Estado da Saúde

 /governodoRS

 @governo_rs

 @governo_rs

 /governors

Estruturação da PPP do Hospital de Viamão

Assinatura de Convênio de Cooperação Técnica Regional
de Recuperação Contingente entre o RS e o BID

22 de março de 2024